

TARIFS BASSINS ≡ PRIZIOÙ POUÛLOÙ-NEUAL

| | |
|--|------------------------------|
| 1 entrée adulte (à partir de 18 ans) | 6,30 € |
| 1 entrée enfant (de 4 ans à -18 ans) | 4,80 € |
| 1 entrée moins de 4 ans | 1,10 € |
| 1 entrée tarif réduit Étudiant, demandeur d'emploi, sénior (+65 ans), PMR, etc. | 5,30 € |
| 1 entrée tout public 1 seul bassin Si 1 seul bassin disponible | 3,30 € |
| 10 entrées adulte (à partir de 18 ans) | 50,00 € * |
| 10 entrées enfant (de 4 à -18 ans) | 38,00 € * |
| 10 entrées tarif réduit | 42,00 € * |
| Carte famille (4 personnes) | 17,80 € puis 3,90€/enfant |
| Carte horaire (10h) | 38,00 € * |
| 1 entrée événement enfant | 5,20 € |
| 1 entrée événement adulte | 9,40 € |
| 1 entrée sport santé | 5,30 € |
| 1 entrée « soirée zen » | 15,00 € |

SCOLAIRES, GROUPES ET CENTRES

| | |
|-----------------------------------|---------|
| 1 créneau 1 classe avec éducateur | 90,00 € |
| 1 entrée centre de loisirs | 3,90 € |

ESPACE BIEN-ÊTRE

| | |
|---|-----------|
| 1 entrée espace bien-être | 10,20 € |
| 10 entrées espace bien-être | 75,00 € * |
| 1 entrée espace bien-être + halle bassins | 11,80 € |
| 10 entrées espace bien-être + halle bassins | 91,00 € * |
| CE / 10 entrées espace bien-être | 68,00 € * |
| CE / 10 entrées espace bien-être + hall bassins | 83,00 € * |

* Validité 14 mois

L'évacuation des bassins se fait 20 minutes avant la fermeture de l'établissement.

La fermeture de la caisse se fait 45 minutes avant la fermeture de l'établissement.

Prévoir une pièce de 1 euro ou 1 jeton pour votre casier.



STADE AQUATIQUE STAD DOUR



2, rond-point de Bréhuel à Douarnenez
Email : accueil@stadeaquatique.bzh
Tel : 02 21 76 38 88
Site internet : www.stadeaquatique.bzh

HORAIRES D'OUVERTURE AU PUBLIC ≡ EURIOÙ DIGERIN

| | PÉRIODE SCOLAIRE | | PÉRIODE VACANCES SCOLAIRES | |
|----------|------------------|-------------|----------------------------|-------------|
| Lundi | 12h00/13h45 | 16h00/20h00 | 10h00/13h30 | 15h00/19h00 |
| Mardi | 12h00/13h45 | 17h00/21h00 | 10h00/13h30 | 15h00/20h00 |
| Mercredi | 9h30/12h00 | 15h00/19h00 | 10h00/13h30 | 15h00/19h00 |
| Jeudi | 12h00/13h45 | 16h00/20h00 | 10h00/13h30 | 15h00/19h00 |
| Vendredi | 12h00/21h00 | | 10h00/13h30 | 15h00/20h00 |
| Samedi | 9h00/12h00 | 14h00/17h30 | 9h00/12h00 | 14h00/17h30 |
| Dimanche | 9h00/13h00 | 14h00/17h30 | 9h00/13h00 | 14h00/17h30 |

Ouverture les jours fériés aux mêmes horaires que le dimanche.
Fermé les 25 décembre, 1^{er} janvier et 1^{er} mai.

TARIFS ACTIVITÉS ≡ PRIZIOÙ OBEREREZHIOÙ

ADULTE ≡ TUD GOUR

| | |
|---------------------------|-------------|
| 10 cours activité adulte | 109,00 € |
| Natation à l'année | 283,00 € |
| 1 séance aquagym/bike | 12,90 € |
| 10 séances aquagym/bike | 109,00 € ** |
| 30 séances aquagym/bike | 283,00 € * |
| Location aquabike (30 mn) | 9,10 € |

* Validité 14 mois ** Validité 5 mois

Location ligne d'eau / 1h : 32,50 €

1h de surveillance par MNS : 27,50 €

ENFANT ≡ BUGALE

| | |
|----------------------------------|----------|
| 1 séance bébé nageur | 9,00 € |
| 5 séances bébé nageur | 38,00 € |
| 1 cours activité enfant | 10,20 € |
| 10 cours enfant (stage vacances) | 90,00 € |
| 5 cours enfant (stage vacances) | 51,00 € |
| École de natation à l'année | 194,00 € |
| Cours individuel | 17,60 € |

Carte / Bracelet abonnement : 2,15 €

Matériel de piscine en vente à l'accueil
Bonnetts, lunettes, serviettes, etc.

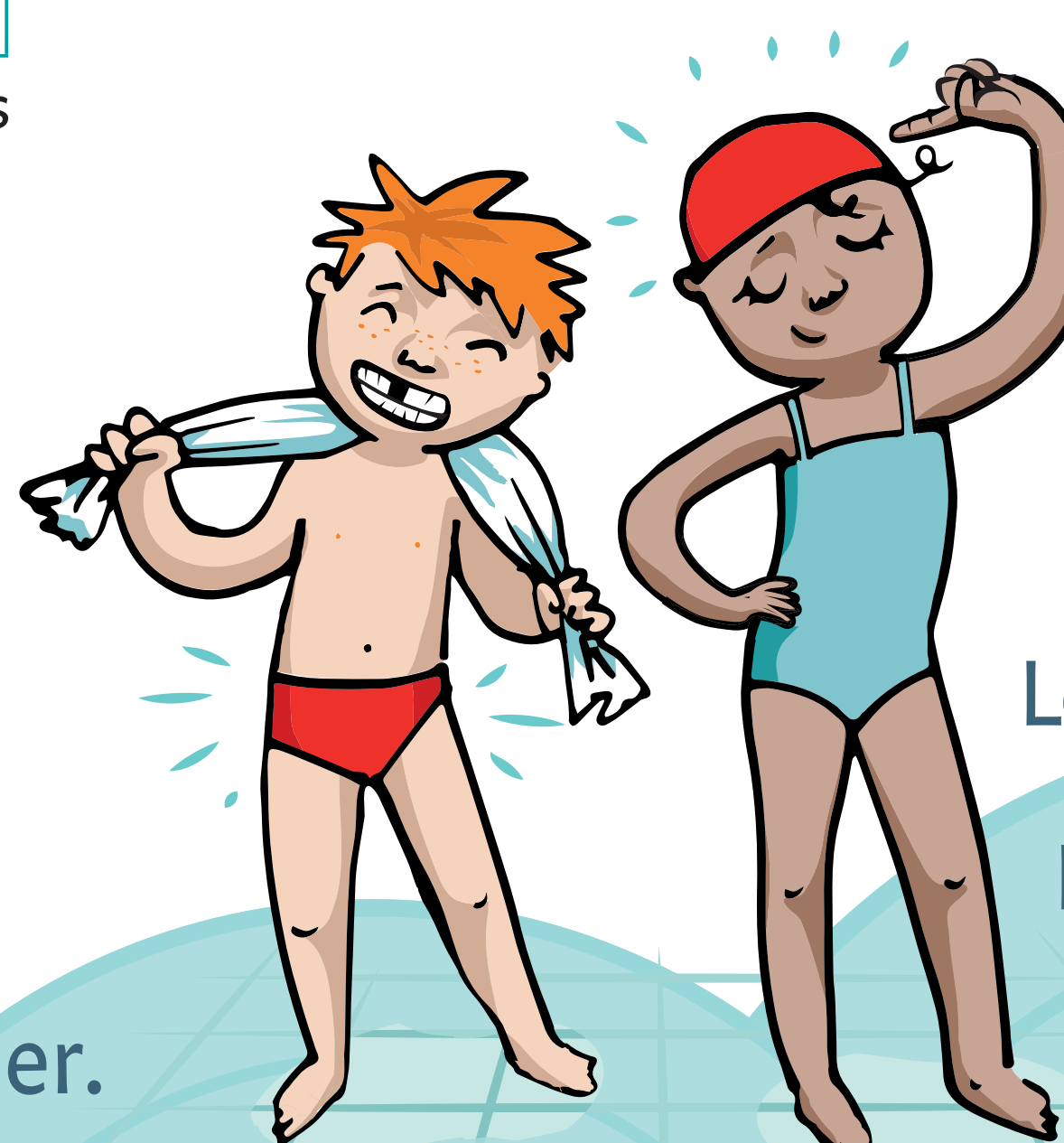

Les chèques vacances et les coupons sport sont acceptés.

Bonnetts de bain obligatoires.

Les caleçons, les shorts, les lycras et les monokinis sont interdits.

Les enfants de moins de huit ans doivent être accompagnés d'un adulte. Interdiction de fumer ou de vapoter dans l'établissement (y compris sur les plages extérieures).